ПРИ ПОДДЕРЖКЕ ФОНДА ПРЕЗИДЕНТСКИХ ГРАНТОВ

# В ТВОИХ РУКАХ

МЫ ДОНОРЫ БОЛЬШОЙ СТРАНЫ

ЦЕНТР РАЗВИТИЯ ДОНОРСТВА КОСТНОГО МОЗГА

PushKeen

rdkm.fund ↗

бумажная птица
благотворительный фонд детский и взрослый хоспис

rdkm.fund ↗

## Задумывая этот комикс, мы хотели просто и понятно поговорить о самом важном.

О том, что внутри каждого человека скрыта удивительная сила — сила даровать жизнь.

Каждый год тысячи людей в России ждут своего шанса, и этот шанс можем подарить им только мы с вами. К сожалению, доступный донор находится меньше чем для половины тех, кто в нем нуждается. Эта история как раз о том, как просто можно стать тем самым шансом для незнакомого человека.

Мы очень надеемся, что наш комикс поможет развеять мифы и страхи, расскажет о донорстве костного мозга доступным языком и вдохновит вас на важный шаг — присоединиться к Федеральному регистру. **Возможно, именно вы — тот единственный, кто сможет спасти чью-то жизнь.**

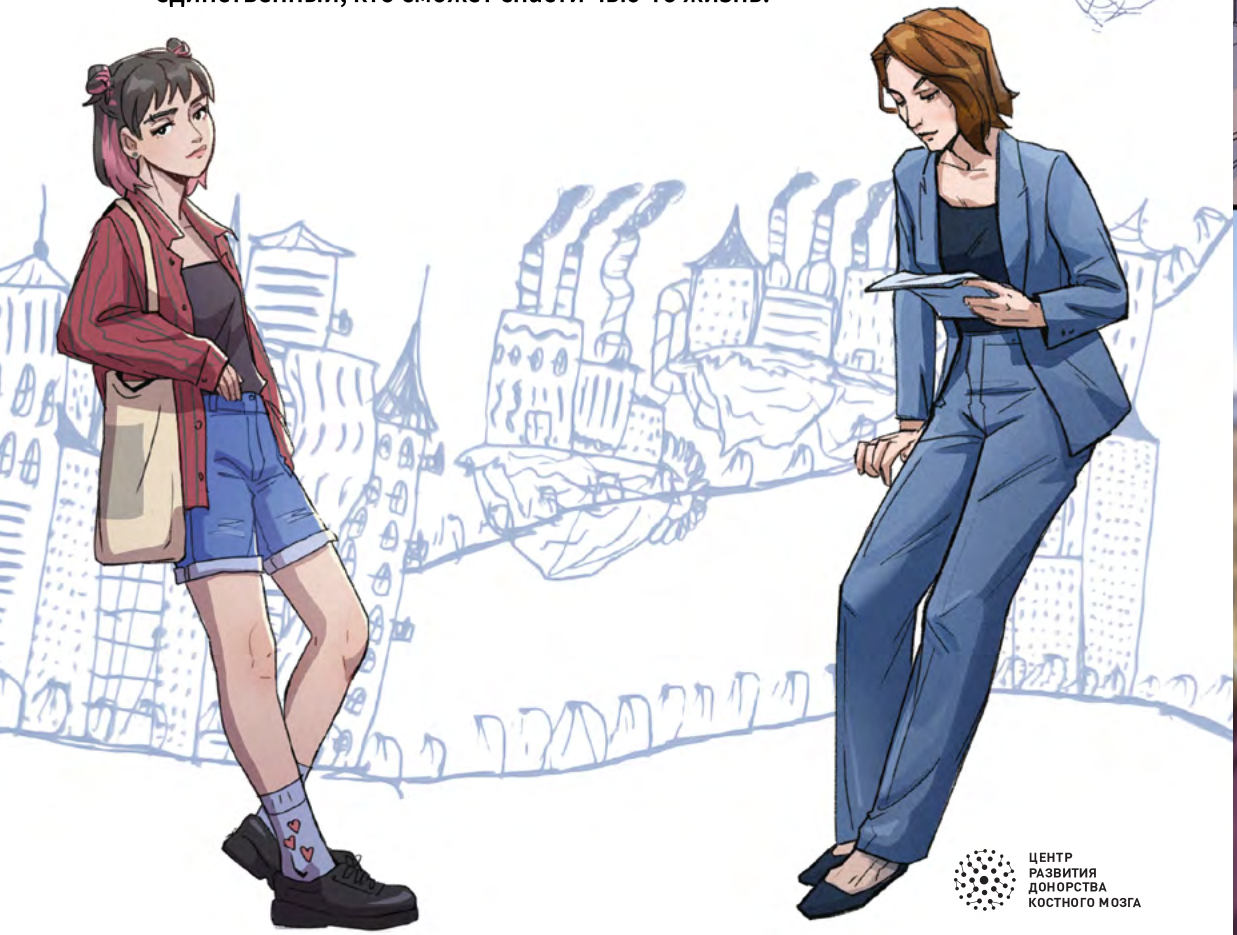

ЦЕНТР РАЗВИТИЯ ДОНОРСТВА КОСТНОГО МОЗГА

PushKeen

бумажная птица
благотворительный фонд детский и взрослый хоспис

*HLA — это набор «опознавательных знаков», по которым иммунная система понимает, свои это клетки или чужие. Совпадение меток важно при трансплантации, чтобы организм не отторгал чужие клетки.

rdkm.fund ↗

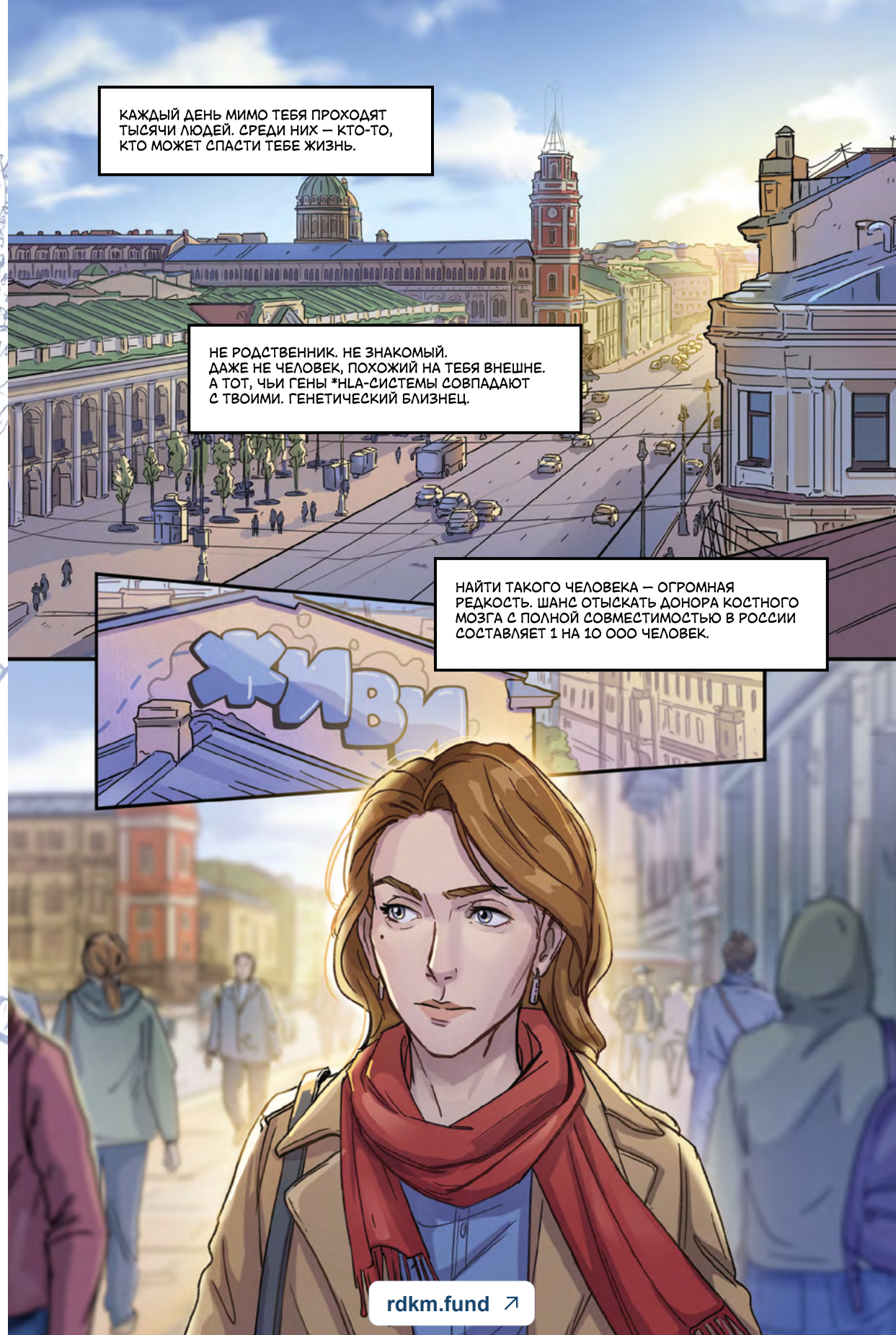

НО КАК ЕГО НАЙТИ? ХВАТИТ ЛИ ВРЕМЕНИ?

И САМОЕ ГЛАВНОЕ... ЗАХОЧЕТ ЛИ ОН БЫТЬ НАЙДЕННЫМ?

СОФИИИИ!

ПОСМОТРИ, КАК КРАСИВО!

rdkm.fund ↗

МАМ, НУ СКОЛЬКО МОЖНО? МЫ УЖЕ ДВАДЦАТЬ РАЗ ОСТАНАВЛИВАЛИСЬ.

ЖАЛКО ЧТО ЛИ?

А НУ, СФОТОГРАФИРУЙ МЕНЯ!

ТОЛЬКО ТАК, ЧТОБЫ БОЛЬШАЯ КНИЖКА БЫЛА НА ЛАДОШКЕ!

ОЙ!

rdkm.fund ↗

ПОД НОГИ СМОТРИ.

САМИ СМОТРИТЕ!

УЖАС! А ГОВОРЯТ, ПЕТЕРБУРГСКИЕ МАНЕРЫ.

ЕЩЁ И ДРЯНЬ КАКАЯ-ТО ПРИЦЕПИЛАСЬ.

rdkm.fund ↗

ХЛОП

ВРРРР

Напомнить

Сообщение

Денис Радио

ТЫ ГДЕ? ЭФИР ЧЕРЕЗ ПОЛЧАСА. АРТУР УЖЕ НЕРВНИЧАЕТ!

И ПУСТЬ. ЕМУ ПОЛЕЗНО.

ИЛИ ОН УЖЕ В ИСТЕРИКУ ВПАЛ?

ПОКА ТОЛЬКО ХОДИТ КРУГАМИ И БУБНИТ ПРО «ПРОФЕССИОНАЛЬНУЮ ЭТИКУ».

rdkm.fund ↗

Денис Радио

....ТЫ В ПОРЯДКЕ? ГОЛОС КАКОЙ-ТО...

УСТАВШИЙ?

АГА.

ТРУДНО НЕ УСТАТЬ, КОГДА ВСЕ КОЛЛЕГИ МЕДОСМОТР ЕЩЁ НА ПРОШЛОЙ НЕДЕЛЕ ПРОШЛИ,

А ТЫ ОДНА КАК ПРОКЛЯТАЯ ПО ГОРОДУ КАТАЕШЬСЯ.

САМА ЖЕ РЕШИЛА СОБРАТЬ ПОДПИСИ ВСЕХ ВРАЧЕЙ В ОКРУГЕ. НО НЕ ТО ЧТОБЫ ЭТО ПЛОХО — ЗАБОТИТЬСЯ О СЕБЕ.

ХОТЯ... ЕСЛИ БУДЕТ ТОТ ЖЕ РАЗМАХ, КАК КОГДА ТЫ ДО ФЕВРАЛЯ ИСКАЛА ИДЕАЛЬНЫЙ ПОДАРОК НА «ТАЙНОГО САНТУ» ДЛЯ БУХГАЛТЕРА...

ОЙ, НЕ СГЛАЗЬ. НАДЕЮСЬ, ВЕЧЕРОМ ПОЛУЧУ ПОСЛЕДНИЕ РЕКОМЕНДАЦИИ И ВСЁ, ФИНИШ.

ЛАДНО, ПОДЪЕЗЖАЮ. ГОТОВЬ КОФЕ. И СКАЖИ АРТУРУ...

...ЧТО ЕСЛИ ОН ЕЩЁ РАЗ СОРВЁТ МЕНЯ В МОЙ ВЫХОДНОЙ — Я ЕГО МИКРОФОН В НЕВЕ УТОПЛЮ.

rdkm.fund ↗

МОСТЫ FM

ТЫ ГОТОВ? ИЛИ ОПЯТЬ В СВОИХ КОМИКСАХ УТОНУЛ?

НАДО ЖЕ, УЛЫБАЕШЬСЯ.

ВИДИМО РАЗГОВОР СО МНОЙ ХОРОШО СКАЗЫВАЕТСЯ НА ОРГАНИЗМЕ.

ТОЛЬКО ПРОШУ, НЕ ПАТЕНТУЙ В КАЧЕСТВЕ ИЗОБРЕТЕНИЯ.

rdkm.fund ↗

ГДЕ ТАМ ЖАБ СЕРГЕЕВИЧ? МОЖЕТ, ЕЩЕ НЕ ПОЗДНО В ПОДСОБКЕ СПРЯТАТЬСЯ?

А ВОТ И МОИ ЛЮБИМЫЕ РАННИЕ ПТААШКИ!

ВЫ ЖЕ НЕ ХОТИТЕ РАЗОЧАРОВАТЬ СЛУШАТЕЛЕЙ? ЭТО ВЕДЬ ОНИ ВАС ВЫБРАЛИ!

MIC · LIVE

**«Мосты FM»**
**Программа**
**«Время интервью»**

МОСТЫ FM

У МИКРОФОНА АРТУР СОКОЛОВ, И СЕГОДНЯ В ГОСТЯХ У «ВРЕМЯ ИНТЕРВЬЮ» МОИ КОЛЛЕГИ!

АЛИСА БУЙНОВА И ДЕНИС МОГУТИН С УТРЕННЕГО ШОУ «БУДИЛЬНИК»

НУ ЧТО, РАЗОГРЕЕМСЯ?

ВОПРОС ОТ НАШЕГО СЛУШАТЕЛЯ СЕРГЕЯ: «КАК ВЫ СПРАВЛЯЕТЕСЬ С РАННИМИ ПОДЪЕМАМИ?..

...Я С ТРУДОМ В ВОСЕМЬ ПРОСЫПАЮСЬ, А У ВАС ЭФИР С ШЕСТИ УТРА!»

СЕКРЕТ ПРОСТ — РАНО ЛОЖИМСЯ СПАТЬ.

rdkm.fund ↗

НЕКОТОРЫЕ УМУДРЯЮТСЯ ВЕСТИ НОЧНОЙ ОБРАЗ ЖИЗНИ

ХОТЯ...

КОФЕ. МНОГО КОФЕ. И ЖЕЛЕЗНАЯ ДИСЦИПЛИНА

НЕ ЖАЛЕЛИ НИКОГДА? КАЖДЫЙ ДЕНЬ ВСТАВАТЬ В ТАКУЮ РАНЬ...

ЖАЛЕЮ КАЖДЫЙ ДЕНЬ РОВНО ДО ТЕХ ПОР, ПОКА НЕ ВКЛЮЧАЮ МИКРОФОН. ПОТОМ ПОНИМАЮ — ЛУЧШЕ РАЗБУДИТЬ ТЫСЯЧИ ЧЕЛОВЕК ЧЕМ СЛУШАТЬ ОДНО ВЕЧЕРНЕЕ ШОУ.

ЗАТО МЫ ВИДИМ, КАК СОЛНЦЕ ВСТАЕТ НАД НЕВОЙ! И ГОРОД БЕЗ ТОЛП ТУРИСТОВ. ПОЧТИ РОМАНТИКА.

А КАК ВООБЩЕ ДОКАТИЛИСЬ ДО ЖИЗНИ ТАКОЙ? ВСЕГДА ДУША К РАДИО ЛЕЖАЛА?

Я С ОЗВУЧКИ ПРИШЁЛ. ЧТО-ТО УМЕЛ, А ВСЕМУ ОСТАЛЬНОМУ МЕНЯ УЧИЛИ КОРИДОРЫ РОДНОГО РАДИО.

НАЧИНАЛА С ЖУРФАКА. РАДИО СЛУЧИЛОСЬ СКОРЕЕ ВОПРЕКИ, ЧЕМ БЛАГОДАРЯ.

rdkm.fund ↗

МОСТЫ FM

ОДНАЖДЫ МНЕ СКАЗАЛИ, ЧТО РАДИО — ЭТО ПРО ОБРАЗ.

МНЕ ДОЛГО ПРИШЛОСЬ СОБИРАТЬ СВОЙ, ЧТОБЫ ОН СТАЛ ПОДХОДЯЩИМ.

КОГДА МЫ НЕ ВИДИМ ЧЕЛОВЕКА, МЫ МОЖЕМ ВКЛЮЧИТЬ ФАНТАЗИЮ. В ЭТОМ МАГИЯ ЗВУКА — ОН ОСТАВЛЯЕТ ПРОСТРАНСТВО ДЛЯ МЕЧТЫ.

СВЕРХУ К ЭТОМУ, Я ВСЕГДА НЕ ЛЮБИЛА СВОЙ ГОЛОС И ИЗ-ЗА ЭТОГО КОМПЛЕКСОВАЛА.

ЧУДО, НЕ ИНАЧЕ.

КАК УДАЛОСЬ ПОМИРИТЬСЯ?

МЫ С ГОЛОСОМ ПРИШЛИ К ДЕЛОВЫМ ОТНОШЕНИЯМ, ЛЮБВИ НА РАБОТЕ НЕ МЕСТО.

ВОПРОС ОТ ЮЛИИ:

«ДЕНИС, ПРАВДА ЛИ, ЧТО ВЫ ПЯТЬ ЛЕТ НАЗАД ПРИШЛИ НА РАДИО ТОЛЬКО РАДИ АЛИСЫ?»

rdkm.fund ↗

«ДА» — МИЛО, НО НЕ СОВСЕМ ПРАВДА. «НЕТ» — ЗВУЧИТ КАК ПРЕДАТЕЛЬСТВО.

ПОЭТОМУ СКАЖУ ТАК: Я ПРИШЕЛ РАДИ РАБОТЫ, А ОСТАЛСЯ...

...ИЗ-ЗА КОФЕ. ОН ЗДЕСЬ ДЕЙСТВИТЕЛЬНО ХОРОШ.

ЛЖЕЦ. КОФЕ У НАС ОТВРАТИТЕЛЬНЫЙ.

ХЕ-ХЕ-ХЕ

ОН ПЫТАЛСЯ ЗАТАЩИТЬ МЕНЯ НА ОЗВУЧКУ ИГРЫ. ОСТАЛСЯ СЛУЧАЙНО.

ПРИГРЕЛИ, НАЗЫВАЕТСЯ, КОТА НА БАТАРЕЕ.

СЛЕДУЮЩИЙ ВОПРОС ОТ НАШЕЙ ПОСТОЯННОЙ СЛУШАТЕЛЬНИЦЫ НАДЕЖДЫ:

«СКАЖИТЕ, ЕСЛИ БЫ ПРЯМО СЕЙЧАС ВАС СЛЫШАЛ ВЕСЬ МИР... ЧТО БЫ ВЫ СКАЗАЛИ?»

Я...

СРАЗУ ВСЕМУ МИРУ? ЗНАЕТЕ, Я ВСЕГДА ДУМАЛ, ЧТО ЭФИР — ЭТО САМОЕ ЧЕСТНОЕ ИЗ СОВПАДЕНИЙ. МЫ ПРОСТО ГОВОРИМ, А ГДЕ-ТО КТО-ТО В НУЖНУЮ СЕКУНДУ ВКЛЮЧАЕТ РАДИО..

ВАШ ГОЛОС НАЙДЁТ ТОГО, КТО ЖДАЛ ИМЕННО ВАШИХ СЛОВ.

А ТЫ, КОЛЕГА?

Я БЫ...

...ПОСТАВИЛА ПЕСНЮ...

rdkm.fund ↗

РАЗ ДОЧКУ ПРИВЕЗЛИ, ЗНАЧИТ, ПИТЕР ТЕПЕРЬ — ВАШ ВТОРОЙ ДОМ.

МОЖЕТ, ВОЗЬМЕТЕ МЕНЯ В ЭКСКУРСОВОДЫ? Я ТУТ ВСЕ УЛОЧКИ ЗНАЮ.

ДА КАКОЙ ДОМ. ОБЩЕЖИТИЕ НА ОКРАИНЕ, МЕДОСМОТР В ЦЕНТРЕ. СУЕТА ОДНА.

СУЕТА ВСЕГДА ПРИЯТНЕЕ В КОМПАНИИ. ЕСЛИ ЧТО, МОЙ ТЕЛЕФОН ВСЕГДА ДОСТУПЕН.

ЛАДНО, ДИКТУЙТЕ. А ТО И ПРАВДА ЗАМУЧАЕШЬСЯ ТУТ БЕЗ СВОИХ.

А МЫ ПОВОРОТ НЕ ПРОПУСТИЛИ?

Общежитие №3

rdkm.fund ↗

АЛИС, ПОДОЖДИ! ШАРФ ЗАБЫЛА!

ОСТАВЬ НА ПАМЯТЬ!

ЧЁРТ, УЖЕ НЕ УСПЕЮ...

rdkm.fund ↗

МОЖЕТ, ЧАЙ ИЛИ КОФЕ? ДОКТОР СКОРО ВАС ПРИМЕТ.

НЕТ, СПАСИБО. ПРОСТО ПОДОЖДУ.

СПАСИБО, ЧТО ПРИЕХАЛИ. ДАВАЙТЕ СРАЗУ ПЕРЕЙДЕМ К ДЕЛУ, КАК МЫ И ДОГОВАРИВАЛИСЬ.

Я ПОЛУЧИЛ РЕЗУЛЬТАТЫ ВАШИХ АНАЛИЗОВ, И ОНИ ОКАЗАЛИСЬ НЕ СОВСЕМ ТАКИМИ, КАК МЫ ОЖИДАЛИ.

В ВАШЕЙ КРОВИ ЕСТЬ СЕРЬЕЗНЫЕ ИЗМЕНЕНИЯ.

МЫ ВИДИМ ОЧЕНЬ БОЛЬШОЕ КОЛИЧЕСТВО ЛЕЙКОЦИТОВ — ЭТО БЕЛЫЕ КРОВЯНЫЕ ТЕЛЬЦА, КОТОРЫЕ ОТВЕЧАЮТ ЗА ИММУНИТЕТ.

НО ПРОБЛЕМА В ТОМ, ЧТО ОНИ ВЕДУТ СЕБЯ НЕПРАВИЛЬНО: СЛИШКОМ БЫСТРО И БЕСКОНТРОЛЬНО РАЗМНОЖАЮТСЯ, ПРИ ЭТОМ ОСТАВАЯСЬ НЕЗРЕЛЫМИ И ВЫТЕСНЯЯ ЗДОРОВЫЕ КЛЕТКИ КРОВИ.

У НАС ЕСТЬ ПОДОЗРЕНИЯ, ЧТО ЭТО ЛЕЙКОЗ. РАК КРОВИ.

Я ПОНИМАЮ, ЧТО ЭТО...

СЕЙЧАС ВАЖНО...

Я НАПРАВЛЮ ВАС К ОНКОГЕМАТОЛОГУ.

МЫ ДОНОРЫ БОЛЬШОЙ СТРАНЫ

Спаси жизнь — стань донором костного мозга!

ВАЖНО!

- Вам от 18 до 45 лет.
- У вас нет серьезных заболеваний.
- Ваш вес более 50 кг.

ЦЕНТР РАЗВИТИЯ ДОНОРСТВА КОСТНОГО МОЗГА

МЕДИЦИНСКИЙ ЦЕНТР

ГОРОДСКАЯ ПОЛИКЛИНИКА №

ДЕТОЧКА, ПОДВИНЬСЯ, А?

rdkm.fund ↗

ПОЧЕМУ?

ПОКАЗАТЕЛИ ХОРОШИЕ.

ЕСЛИ ЗАХОЧЕШЬ, МОЖЕШЬ ДАЖЕ СТАТЬ ДОНОРОМ КОСТНОГО МОЗГА.

ДОНОРОМ?

ДА, ЗАПИСАТЬ ТЕБЯ НА ТИПИРОВАНИЕ? ЕСЛИ ХОЧЕШЬ, КОНЕЧНО.

СЕЙЧАС КАК-ТО... НЕТ, Н-НАВЕРНОЕ.

ТОРОПЛЮСЬ.

rdkm.fund ↗

НУ ЧТО ТАМ? НАВЕРНЯКА ГАСТРИТ??? С ТВОИМ-ТО ПИТАНИЕМ.

Вызов...
Мама

ДА НЕТ, МА. НИКАКИХ ГАСТРИТОВ.

ТЫ ЗНАЕШЬ, ЧТО ТАКОЕ КОСТНЫЙ МОЗГ?

СРАЗУ ВИДНО, ПЯТЕРКА ПО БИОЛОГИИ БЫЛА У ТЕБЯ ТОЛЬКО В ЧЕТВЕРТОМ КЛАССЕ...

ДОПУСТИМ, ЗНАЮ. С ЧЕГО ЭТО ВДРУГ ТАКАЯ РИТОРИКА У ТЕБЯ?

ПРЕДЛОЖИЛИ СТАТЬ ДОНОРОМ.

ДАЖЕ НЕ ДУМАЙ! ЭТО ОПАСНО!

ТАМ ТАКИЕ ОГРОМНЫЕ ИГОЛКИ В СПИНУ ПИХАЮТ И ВООБЩЕ!

НА ЗЕМЛЕ СКОЛЬКО МИЛЛИАРДОВ? СЕМЬ, ВОСЕМЬ? ТЫ ДУМАЕШЬ, ОНИ БЕЗ ТЕБЯ ПОДХОДЯЩЕГО ЧЕЛОВЕКА НЕ НАЙДУТ?

НО ВЕДЬ...

ВСЕ, ЗАКРЫЛИ ТЕМУ.

ЛУЧШЕ СКАЖИ, КАКОГО ЦВЕТА ПОСТЕЛЬНОЕ ТЕБЕ КУПИТЬ? ВОЗЬМУ ГОЛУБЕНЬКОЕ, ДА?

SALE
SALE
-%
-50%

РАЗВЕ?

НЕ ЗНАЮ. А ЧТО, ЕСЛИ ПОМОЩЬ БЫЛА БЫ НУЖНА МНЕ ИЛИ ТЕБЕ И КТО-ТО ТАК ЖЕ...

БРОСЬ ТЫ ЭТИ ГЛУПОСТИ.

ГОВОРЯТ, ЭТО ОЧЕНЬ ВАЖНО. ТУТ ДАЖЕ ПЛАКАТЫ КАКИЕ-ТО...

ЗАЮШ, ВОТ ИМЕННО, ЧТО ЭТО ИСТОРИЯ ПРО ПЛАКАТЫ.

Донорст

12:33
Денис Радио
Денис Радио

rdkm.fund ↗

rdkm.fund ↗

Нужно ехать. Включить радио. Нет, сначала завести машину.
Или сначала радио? Да как… ё равно одно и то же, звук
двигателя, звук голос… иа, каша, каша. Работа.
Да, работа. Микрофон, эф… всё. Надо думать об этом.
О чём-то лёгком. О пого… чём угодно. Просто ехать.
Просто двигаться. Мир … Доброе утро, город!», так
скажу, так и надо, а у мен… о украли, вынули, подменил…
Почему я? Нет, нет, не на… ьзя, нельзя думать, потом…
что если подумать — с… сли не думать — может,
е станет? Работа, да, раб… ир, улыбка в голосе, даже есл…
кажется, что сейчас всё р… я солнечно!» — даже если мне
олодно, мне так холо… ато меня уже засыпает…
Музыка…

НУ ДА, НЕДОБРАЛА ТРИ БАЛЛА.

МАМА КРИЧАЛА, ЧТО Я ОБРЕЧЕНА ПОДМЕТАТЬ УЛИЦЫ…

А ПОТОМ — БАЦ! — НАШЛА ФОТКУ В СТАРОМ АЛЬБОМЕ.

rdkm.fund ↗

ТАМ ОНА В МОЕМ ВОЗРАСТЕ СИДИТ ГДЕ-ТО ЗДЕСЬ В ЦЕНТРЕ.

НА ОБРАТНОЙ СТОРОНЕ НАПИСАНО: «МЕЧТАЮ УЧИТЬСЯ В ПИТЕРЕ». ВОТ И… ПЕРЕДУМАЛА.

ОНА ЖЕ У МЕНЯ ТИПА… «НЕСЛОЖИВШИЙСЯ АРХИТЕКТОР».

ЧТО ОНИ ЗАЛАДИЛИ ВСЁ С ЭТИМИ «УЛИЦУ ПОДМЕТАТЬ». РАЗВЕ ПЛОХО?

СКАЖИ, ДА?

ТАК ТЫ ТИПА В ИТОГЕ… ПОСТУПИЛА?

ЧТО Я ПО-ТВОЕМУ ТУТ ДЕЛАЮ?

И ВООБЩЕ, ЧТО ЗА ВОПРОСЫ, БУДТО НЕ РАДЫ МЕНЯ ВИДЕТЬ.

КОНЕЧНО, РАДЫ. БЕЗ ТЕБЯ СОВСЕМ ТУХЛО БЫЛО.

ТЫ ПРОСТО ВРОДЕ РАНЬШЕ ХОТЕЛА…

СЛУШАЙ, НЕ ЗНАЮ Я, ЧЕГО ХОЧУ…

ХОТЯ НЕТ, ЗНАЮ.

ПОЙДЕМ ЗА ШАВЕРМОЙ, А?

rdkm.fund ↗

диагностика рака крови...
что такое...
какую диету соблюдать при...
как взять больничный...
как взять больничный надолго...
как проходит химиотерапия...
всегда ли выпадают волосы при...
риски..
как найти донора...

ЧАЩЕ ВСЕГО СНАЧАЛА РАССМАТРИВАЮТ БЛИЖАЙШИХ РОДСТВЕННИКОВ?..
НО ИЛЮША В ГРУЗИИ, А У МАМЫ СЕЙЧАС СЕРДЦЕ...
Пшшш
НЕТ, ПОКА НЕЛЬЗЯ ГОВОРИТЬ.

05:21
РАДИО СТУДИЯ

rdkm.fund ↗

УТРЕЧКА.
ТЫ ЧЕГО ЭТО ТУТ?
А, ДА... У СОСЕДА СОБАКА НОВАЯ. БОЛЬША-А-Я ТАКАЯ. ЛАЯЛА ВСЮ НОЧЬ, ПРЕДСТАВЛЯЕШЬ? НЕ МОГЛА УСНУТЬ.
ДАВАЙ-КА К ЭФИРУ ГОТОВИТЬСЯ.

MIC LIVE
БУДЕМ С ВАМИ НА СВЯЗИ ЗАВТРА И ВСЕГДА.
ЕСЛИ ТОЛЬКО НАС НЕ СНЕСЕТ ЗАВТРАШНИЙ ЛИВЕНЬ.
ИЛИ НЕ ПОХИТЯТ ИНОПЛАНЕТЯНЕ. ШАНС, КОНЕЧНО, МИНИМАЛЕН, НО НИКОГДА НЕ РАВЕН НУЛЮ. ВОТ ТАК ПРИЛЕТАЕТ ТАРЕЛКА И — ОП! — ИСЧЕЗАЕШЬ В ЛУЧАХ.
ТЫ, КСТАТИ, КОГДА-НИБУДЬ ХОТЕЛА, ЧТОБЫ ТЕБЯ ТАК УКРАЛИ?
ВСЮ ЖИЗНЬ МЕЧТАЛА, ДЕНИС.
MIC LIVE

АЛИС, ПОДОЖДИ!
МНЕ НЕКОГДА.
ДА ЧТО С ТОБОЙ СЕГОДНЯ?

rdkm.fund ↗

ВСЕ НОРМАЛЬНО.

ОЙ, ПРОСТИТЕ, МИСТЕР ПЕРФЕКЦИОНИСТ! НЕ УГОДИЛА ПОДАЧЕЙ? НЕДОСТАТОЧНО СИЯЛА?

ТЕБЕ В ЦИРК НАДО, А НЕ НА РАДИО. ОТЛИЧНАЯ БЫЛА БЫ ПАРА — ТЫ И КЛОУНСКИЙ НОС.

ДУМАЕШЬ, Я НЕ ЗНАЮ, КАК ЗВУЧИТ ТВОЕ «НОРМАЛЬНО»? ЭТО ЗНАЧИТ «ОТСТАНЬ, ПОКА Я ТЕБЯ НЕ ПРИБИЛА». ВЕСЬ ЭФИР ЗУБЫ СКАЛИЛА.

ШУТКИ ЭТИ ТВОИ... У-МИ-РА-Ю СО СМЕХУ.

АЛИСА!

Я ХОТЕЛА...

В ОБЩЕМ, КОГДА ПОСЛУШАЕШЬ...

ДОСТАВКУ ЗАКАЗЫВАЛИ?

rdkm.fund ↗

ЗНАЕШЬ, ПО ВСЕМ ЗАКОНАМ ДОЛЖНО ПОВЕЗТИ ХОТЬ РАЗ,

НО ТАКОЕ ЧУВСТВО, БУДТО ВЛАДЕЛЕЦ ИГРОВОГО АВТОМАТА ПОДКРУТИЛ ШАНС ВЫИГРЫША В НОЛЬ И НИКТО НЕ ПРЕДУПРЕДИЛ.

ЧУВСТВУЮ ЗДЕСЬ ДЕТСКУЮ ТРАВМУ.

ОЙ, ОТСТАНЬ, А...

И ВООБЩЕ, ТЫ ТАК ДРАМАТИЗИРУЕШЬ, БУДТО ЭТО СЕЙЧАС НЕ ЛЕЧИТСЯ.

ПРОСТИ МЕНЯ?

Я БУКВАЛЬНО ВЧЕРА УЗНАЛА, ЧТО БО-ЛЕ-Ю.

ОТ ЭТОГО ЛЮДИ УМИРАЮТ, Я ИМЕЮ ПРАВО ДРАМАТИЗИРОВАТЬ СТОЛЬКО, СКОЛЬКО ХОЧУ.

ИМЕЕШЬ. НО Я ЗДЕСЬ, ЧТОБЫ ОТВЕТСТВЕННО ЗАЯВИТЬ, ЧТО МЫ СПРАВИМСЯ.

ТЫ НИ С ЧЕМ СПРАВЛЯТЬСЯ НЕ БУДЕШЬ.

rdkm.fund ↗

Я НЕ ТВОЯ ПРОБЛЕМА. И ЖИЗНЬ МОЯ — ТОЖЕ НЕ ТВОЯ ПРОБЛЕМА.

НО ТЫ МОЯ...

СОВЕДУЩАЯ.

НИКАКОГО РАДИО.

ПОЧЕМУ?

ЕСЛИ ДОНОР НЕ НАШЕЛСЯ В ОГРОМНОЙ БАЗЕ, ТЫ ПРАВДА ДУМАЕШЬ, ЧТО ОТЫЩЕТСЯ СРЕДИ ДВАДЦАТИ ПОБЕДИТЕЛЕЙ «УТРЕННЕЙ ВИКТОРИНЫ»?

Я НЕ ХОЧУ БЫТЬ ЖАЛКОЙ, ДЕНИС.

ЗНАЕШЬ, ЧТО Я БЫ ОТДАЛА ЗА МАШИНУ ВРЕМЕНИ?

ХОЧЕШЬ ВЕРНУТЬСЯ ОБРАТНО И СЛОМАТЬ АВТОМАТ С ИГРУШКАМИ?

ХА-ХА, НЕТ. Я... В ОБЩЕМ.

ОЙ, А ПРИГОТОВИШЬ КОФЕ?

СИЮ СЕКУНДУ.

АЛИСА В ЭФИРЕ И АЛИСА В ЖИЗНИ — ДВЕ РАЗНЫЕ ЖЕНЩИНЫ, ПОНИМАЕШЬ?

ЭФИРНАЯ — ВЕСЕЛАЯ И УВЕРЕННАЯ. У НЕЕ НЕТ ПРАВА БОЛЕТЬ. НИКТО НЕ ЗАХОЧЕТ ПРОСЫПАТЬСЯ ПОД ГОЛОС ЧЕЛОВЕКА, КОТОРЫЙ...

ВМЕСТО ТОГО, ЧТОБЫ РАДОВАТЬ, ПРИЗНАЕТСЯ, ЧТО НЕ ВЫВОЗИТ ЭТУ ЖИЗНЬ.

ТИПА ТОГО.

ТАК ТЕБЕ ВРОДЕ КАК НУЖЕН ДОНОР?

СЛУШАЙ, У ТЕБЯ ТАКОЙ МЕДИАРЕСУРС, РАДИО ЭТО...

НО МЕНЯ ЖЕ КАК-ТО СЛУШАЮТ.

ТЫ — ИСКЛЮЧЕНИЕ.

ЗНАЕШЬ, ПОПРОСИТЬ О ПОМОЩИ НЕ СТЫДНО. ТЫ В ПЕРВУЮ ОЧЕРЕДЬ ЧЕЛОВЕК, А НЕ ГОЛОС ИЗ РАДИОПРИЕМНИКА.

МАКСИМУМ, НА ЧТО Я СОГЛАСНА, ЭТО ЧТОБЫ ТЫ ПРИНЕС МНЕ ЕЩЕ КОФЕ.

rdkm.fund ↗

rdkm.fund ↗



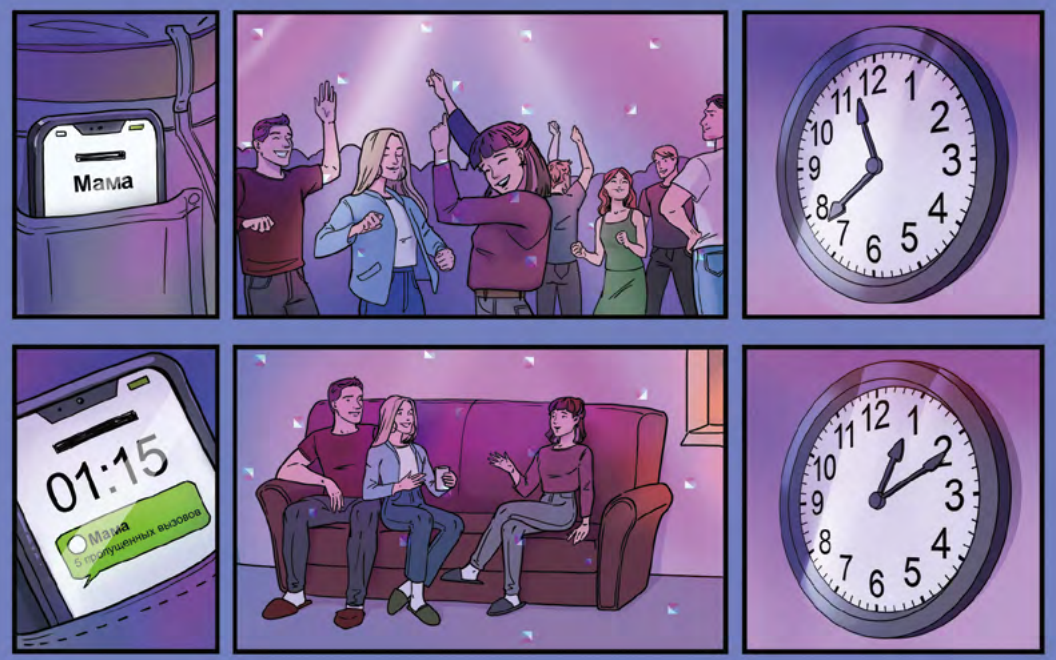
Мама
01:15
Мама
5 пропущенных вызовов




А КТО ЭТО ТУТ У НАС В ГОРДОМ ОДИНОЧЕСТВЕ?
К СЧАСТЬЮ ДЛЯ ЛЮБИТЕЛЕЙ БАЛКОННЫХ УЕДИНЕНИЙ, У МЕНЯ ЕСТЬ СПЕЦИАЛЬНАЯ АКЦИЯ.

rdkm.fund ↗

НАПИТОК ИЛИ КАРТА ДНЯ?

НЕТ, СПАСИБО.

ДА ЛАДНО, ОДНО МАЛЕНЬКОЕ ПРЕДСКАЗАНИЕ.

ОКЕЙ, ДАВАЙ.

ВЫБЕРИ КАРТУ.

И ЧТО ЭТО ЗНАЧИТ?

ЧТО МЫ ДОЛЖНЫ ОБЯЗАТЕЛЬНО СНОВА УВИДЕТЬСЯ!

rdkm.fund ↗

ТО ЕСТЬ... УДАЧУ, ПЕРЕМЕНЫ. В ОБЩЕМ, ЧЕГО ЗАХОЧЕШЬ. ХЕ-ХЕ.

ЕЩЕ БЫ Я ЗНАЛА, ЧЕГО ХОЧУ...

НУ, ХОТЕТЬ ИНОГДА МОЖНО МНОГО ВЕЩЕЙ РАЗОМ.

ИНОГДА НАДО ПРОСТО ПЕРЕСТАТЬ ВЫБИРАТЬ И НАЧАТЬ ДЕЛАТЬ.

ИЛИ НЕ ДЕЛАТЬ. В ОБЩЕМ, НЕ ДУМАЙ СЛИШКОМ МНОГО.

Мама

О, ТЕБЯ КАЖЕТСЯ РАЗЫСКИВАЮТ.

Мама

ТЫ ГДЕ ШЛЯЕШЬСЯ?

Я УЖЕ ВСЕ ОБЩЕЖИТИЕ ОБЫСКАЛА! ОБЗВОНИЛА ТВОИХ ДРУЗЕЙ!

ТЫ ХОТЬ ПРЕДСТАВЛЯЕШЬ, ЧТО Я...

rdkm.fund ↗

...ЧУВСТВУЮ СЕЙЧАС.

А СОВЕДУЩАЯ ТВОЯ ГДЕ?

НА БОЛЬНИЧНОМ.

ОНА ЖЕ ДАЖЕ С ТЕМПЕРАТУРОЙ ЭФИРЫ ВЕДЕТ.

ПОДОЗРИТЕЛЬНО...

ГЛАВРЕД ПОТОМ РАССКАЖЕТ.

НЕТ УЖ!

РАССКАЗЫВАЙ, ЕСЛИ ХОЧЕШЬ И ДАЛЬШЕ ТУТ НАРУШАТЬ МОЮ ЭНЕРГИЮ ГАРМОНИИ.

...

НУ?

МНЕ ПО ПАЛЬЦАМ НАЧАТЬ ПЕРЕЧИСЛЯТЬ? ГРИПП, ВЕТРЯНКА, СВАДЬБА...

ДОБРОГО ДЕНЕЧКА. МЫ ТАМ ОБЕД ЗАКАЗЫВАЕМ. ТЫ С НАМИ?

ЗЕМЛЯ ВЫЗЫВАЕТ ДЕНИСА!

А, ДА...

ЛЕЙКОЗ.

rdkm.fund ↗

rdkm.fund ↗

...

КАК ВСЕ ПЛОХО?

ВРОДЕ В ЕЕ СЛУЧАЕ ПРОЦЕНТ ХОРОШИЙ. ХИМИЮ СКОРО НАЧНЕТ.

ДОНОРА ПОКА, ПРАВДА, НЕТ. НУЖНА БУДЕТ ТРАНСПЛАНТАЦИЯ КОСТНОГО МОЗГА.

ЭТО ДА, СКОРЕЕ УДАВИТСЯ.

НО МЫ ЖЕ МОЖЕМ ПОМОЧЬ ЕЙ С ДОНОРОМ.

ЧЕРТ, УГОРАЗДИЛО ЖЕ...

УСТРОИМ ПОЛЕЗНУЮ СОЦИАЛЬНУЮ КАМПАНИЮ. И СЛОВОМ НЕ ОБМОЛВИМСЯ, ЧТО ЭТО ДЛЯ НЕЕ.

К ТОМУ ЖЕ, ОНА ВЕЧЕРНИЕ ЭФИРЫ НИКОГДА НЕ СЛУШАЕТ.

МОЖЕТ, ОНА И УПРЯМАЯ. НО Я УПРЯМЕЕ.

ЗНАЕШЬ ЧТО? А ДАВАЙ СДЕЛАЕМ БЛАГОТВОРИТЕЛЬНЫЙ ЭФИР!

Я СРАЗУ ПРЕДЛОЖИЛ РАССКАЗАТЬ. ОНА НЕ ХОЧЕТ.

ДА И ДЕНЬГИ НЕ ВОЗЬМЕТ.

Я СО ВСЕМИ ДОГОВОРЮСЬ.

А ТЫ... НАРИСУЙ ПОКА ЧТО-НИБУДЬ ДЛЯ СОЦСЕТЕЙ? И НАЧНИ МАТЕРИАЛ СОБИРАТЬ.

rdkm.fund ↗

rdkm.fund ↗

Кто может стать донором?

ВОТ ВАМ ВОПРОС НА ЗАСЫПКУ: ОТКУДА БЕРУТ КОСТНЫЙ МОЗГ? ЕСЛИ В ГОЛОВЕ СРАЗУ ВОЗНИКЛА КАРТИНКА С ИГЛОЙ В ПОЗВОНОЧНИКЕ — ВЫ НЕ ОДИНОКИ. ЭТО САМЫЙ ГЛАВНЫЙ И САМЫЙ ОПАСНЫЙ МИФ. ПО ДАННЫМ ОПРОСОВ ВЦИОМ, БОЛЬШЕ ПОЛОВИНЫ РОССИЯН УВЕРЕНЫ, ЧТО ДОНОРСТВО — ЭТО БОЛЬНО И ОПАСНО. А КАЖДЫЙ ВТОРОЙ ВООБЩЕ НИЧЕГО ОБ ЭТОМ НЕ ЗНАЕТ.

ВООБЩЕ, КОСТНЫЙ МОЗГ НЕ ИМЕЕТ ОТНОШЕНИЯ К ГОЛОВНОМУ ИЛИ СПИННОМУ МОЗГУ. ЭТО ПРОСТО ТАКАЯ ТКАНЬ ВНУТРИ БОЛЬШИХ КОСТЕЙ. МОЗГОМ ЕЕ НАЗВАЛИ ИЗ ЗА МЯГКОЙ КОНСИСТЕНЦИИ. ТАМ ПОСТОЯННО РОЖДАЮТСЯ КЛЕТКИ КРОВИ — ЭРИТРОЦИТЫ ДЛЯ ПЕРЕНОСКИ КИСЛОРОДА, ЛЕЙКОЦИТЫ ДЛЯ ЗАЩИТЫ ОТ ИНФЕКЦИЙ И ТРОМБОЦИТЫ ДЛЯ ОСТАНОВКИ КРОВОТЕЧЕНИЙ.

ЕСЛИ ЭТОТ СЛОЖНЕЙШИЙ «ЗАВОД ПО ПРОИЗВОДСТВУ КЛЕТОК КРОВИ» ЛОМАЕТСЯ, ЧЕЛОВЕК НЕ МОЖЕТ СУЩЕСТВОВАТЬ. БОЛЬНЫЕ КЛЕТКИ МОЖНО УНИЧТОЖИТЬ, НАПРИМЕР, ХИМЕОТЕРАПИЕЙ, НО, ЧТОБЫ ВОССТАНОВИТЬ КРОВЕТВОРЕНИЕ, НУЖЕН ЗДОРОВЫЙ КОСТНЫЙ МОЗГ.

ДЛЯ ЭТОГО ДЕЛАЮТ ПЕРЕСАДКУ СТВОЛОВЫХ КЛЕТОК ОТ СОВМЕСТИМОГО ДОНОРА. БЕЗ НЕЕ ШАНСОВ НА ВЫЗДОРОВЛЕНИЕ НЕТ.

И ВОТ ЗДЕСЬ МЫ ПОДХОДИМ К ГЛАВНОМУ — К ПРОЦЕДУРЕ ДЛЯ ДОНОРА. СТРАХ ПЕРЕД НЕЙ АБСОЛЮТНО ИРРАЦИОНАЛЕН, ЕСЛИ ЗНАТЬ ФАКТЫ.

И КАК ЖЕ ИХ ПОЛУЧАЮТ? ЕСТЬ ДВА СПОСОБА:

ЧАЩЕ ВСЕГО КЛЕТКИ ПОЛУЧАЮТ ИЗ КРОВИ. ЭТО НАЗЫВАЕТСЯ АФЕРЕЗ. ПРОЦЕДУРА ПОХОЖА НА СДАЧУ ПЛАЗМЫ КРОВИ. НИКАКОЙ ОПЕРАЦИИ.

Мосты FM

Поговорим о донорстве костного мозга на Радио «Мосты FM»

В РЕДКИХ СЛУЧАЯХ КЛЕТКИ БЕРУТ ИЗ ТАЗОВОЙ КОСТИ ПОД ОБЩИМ НАРКОЗОМ. ДОНОР СПИТ И АБСОЛЮТНО НИЧЕГО НЕ ЧУВСТВУЕТ. ЭТО НАЗЫВАЕТСЯ ЭКСФУЗИЯ.

ДОНОРСТВО — ЭТО НЕ СТРАШНО И НЕ ОПАСНО. КОСТНОГО МОЗГА У ВАС ОТ ЭТОГО МЕНЬШЕ НЕ СТАНЕТ. ОН ВОССТАНОВИТСЯ ЧЕРЕЗ ПАРУ НЕДЕЛЬ.

rdkm.fund ↗

ОТЧЕГО ТАКАЯ КИСЛАЯ МИНА?

НЕ ДУМАЮ, ЧТО ЕЙ ЭТО ПОНРАВИТСЯ.

О, ОНА БУДЕТ В ЯРОСТИ. И ЭТО ПРЕКРАСНО.

ВЕДЬ У НЕЕ БУДЕТ ВОЗМОЖНОСТЬ ЗЛИТЬСЯ НА ТЕБЯ ЕЩЕ ЛЕТ СОРОК КАК МИНИМУМ.

Я ТУТ ХОТЕЛ СПРОСИТЬ...

ТЫ ЖЕ ВРОДЕ АЛИСУ НЕДОЛЮБЛИВАЕШЬ?

Я-ТО? ДА Я ЕЕ САМЫЙ ГЛАВНЫЙ ФАНАТ!

НЕТ, СЕРЬЕЗНО. ЧТО ЗА ВРАЖДА ТАКАЯ?

rdkm.fund ↗

ДАЙ УГАДАЮ, КАЖДЫЙ ЭФИР РОЖКИ НА МОИХ ФОТКАХ ПРИРИСОВЫВАЕТ?

ПОЧТИ.

ЗНАЕШЬ, Я НЕ НАСТОЛЬКО ПЛОХ, ЧТОБЫ НЕ ПОМОЧЬ КОЛЛЕГЕ.

И ВООБЩЕ, ЭТО ОНА МЕНЯ НЕДОЛЮБЛИВАЕТ.

ВСЕ СМЕЯЛИСЬ. ДАЖЕ ПАЛ ПАЛЫЧ.

ДУМАЕШЬ, ТЯНЕТ НА АВТОМАТ?

ЕСЛИ ПРОДОЛЖИШЬ ХВАЛИТЬ ЕГО КНИГУ, ТО, МОЖЕТ, И НА ДВА.

АЛИСА ВСЕГДА БЫЛА УПРЯМА, КАК БАРАН, КОТОРЫЙ ЗАСТРЯЛ НА ЭСКАЛАТОРЕ И НИ ЗА ЧТО НЕ СОЙДЕТ.

НО ПРИ ЭТОМ ОБЛАДАЛА ТАЛАНТОМ ДОВОДИТЬ ЛЮБОЕ ДЕЛО ДО ИДЕАЛА,

ДАЖЕ ЕСЛИ ДЛЯ ЭТОГО НУЖНО БЫЛО РАЗВЯЗАТЬ НАСТОЯЩУЮ ВОЙНУ ИЗ-ЗА КАКОЙ-ТО МЕЛОЧИ.

КЛАССНАЯ ПОДВОДКА БЫЛА.

СЛУШАЙ, МОЖЕТ, МНЕ ТОЖЕ ПОПРОБОВАТЬ?

ВЕДУЩЕЙ ХОТЯ БЫ РАЗОК.

ИЛИ НА ПОДКАСТ ПОЙТИ В ТВОЙ «КРУЖОК РАДИО»?

ТЕБЕ?

АГА. САМ ЖЕ ГОВОРИЛ, ЧТО МОЙ ГОЛОС ОСОБЕННЫЙ.

ТЫ У МЕНЯ ВООБЩЕ САМАЯ-САМАЯ ОСОБЕННАЯ.

НУ ВСЕ! ПРЕДСТАВЛЯЕШЬ, КАК БУДЕТ ЗДОРОВО? ВСЕГДА ВМЕСТЕ У МИКРОФОНОВ... ПРЯМО КАК В КИНО.

rdkm.fund ↗

rdkm.fund ↗

КСТАТИ, ПРО КИНО... МОЖЕТ, ТЕБЕ ТОГДА ЛУЧШЕ НА ТЕЛЕК?

А ЧТО, ЛИЦО У ТЕБЯ КРАСИВОЕ... ГЛЯНЕЦ, КАМЕРА, КРАСИВЫЕ КАРТИНКИ.

НА РАДИО ВСЕ КАК-ТО ПОБОДРЕЕ. ЭНЕРГИЯ У ТЕБЯ, ЗНАЕШЬ, ТАКАЯ... КОЛЮЧАЯ. ТЫ ПРЕДСТАВЬ ТОЛЬКО, ПРОСЫПАТЬСЯ И СРАЗУ ЗАГОНЯТЬСЯ С УТРА.

ТАК ГОВОРЯТ ЖЕ, ЖИЗНИ СП...

КАК БУДТО ЭТО ПРОСТО СДАЛ КРОВЬ И ЗАБЫЛ. А ПОТОМ ОСЛОЖНЕНИЯ НАВЕРНЯКА, ИММУНИТЕТ ПОДОРВАН.

ДА КОМУ ЭТО НАДО?

ТОЛЬКО ВСПОМНИЛ! НА ТОЙ УЛИЦЕ ПАРКОВКА ОБЫЧНО ЗАБИТА, ЛУЧШЕ ЗДЕСЬ МЕСТЕЧКО НАЙДУ...

МАМ, НУ ЛЮДИ ЖЕ САМИ РЕШАЮТ! НИКТО НИКОГО НЕ ЗАСТАВЛЯЕТ.

ДА БУДЬ ТВОЯ ВОЛЯ, ТЫ БЫ И ПОЧКИ ПРОДАЛА, И МОЗГИ. СЕРДЦА-ТО У ТЕБЯ УЖЕ НЕТ.

ТОЛЬКО ПРЕДСТАВЬ, ШЛЯЛАСЬ, ЗНАЧИТ, ГДЕ-ТО ВСЮ НЕДЕЛЮ, НА ЗВОНКИ ПОЧТИ НЕ ОТВЕЧАЛА.

ТАК ВЫ?..

ДА, ДВА ГОДА.

НЕ ДУМАЛ ТОГДА, ЧТО МОИ СЛОВА ДЛЯ НЕЕ БУДУТ ЗНАЧИТЬ ЧТО-ТО. ПРОСТО СКАЗАЛ, ЧТО В ГОЛОВУ ПРИШЛО.

А ОНА ОБИДЕЛАСЬ НА МЕНЯ ДА И НАЧАЛА ПЕРЕТЬ КАК ТАРАН. КУДА НИ ТКНУСЬ — ВЕЗДЕ ОНА. ВЕЧЕРА, СТАЖИРОВКИ, ПРОСЛУШИВАНИЯ...

СНАЧАЛА ЧТОБЫ МНЕ НОС УТЕРЕТЬ, А ПОТОМ, НЕ ЗНАЮ.

ВИДИМО, ЧТОБЫ СЕБЕ ДОКАЗАТЬ, ЧТО ПРАВА В ЧЕМ-ТО.

МЫ НЕ МИРИЛИСЬ. ДУМАЛ, В ИТОГЕ СУДЬБА РАЗВЕДЕТ. КАК МОСТЫ, ИРОНИЧНО, ДА?

А ОНО ВОН КАК. КАЖДЫЙ ДЕНЬ В ОДНОМ КОРИДОРЕ.

ДРУЗЬЯ, СЕГОДНЯ ДЕНЬ НАСТОЯЩЕГО ЕДИНСТВА И ДОБРЫХ ДЕЛ. НАШИ КОЛЛЕГИ ЗАВЕРШИЛИ МАСШТАБНУЮ АКЦИЮ (...).

ИТОГИ ВПЕЧАТЛЯЮТ. ЗА ЭТО ВРЕМЯ СОТНИ ЛЮДЕЙ ОТКЛИКНУЛИСЬ, ПРОШЛИ ТИПИРОВАНИЕ И СДЕЛАЛИ ВАЖНЫЙ ШАГ К СПАСЕНИЮ ЖИЗНЕЙ!

Радио
Мосты FM

rdkm.fund ↗

НЕТ ЧТОБЫ К УЧЕБЕ ГОТОВИТЬСЯ. И ТАК ГОД ПОСЛЕ ШКОЛЫ НА ДИВАНЕ ПРОЛЕЖАЛА.

ЭТО У ТЕБЯ СЕРДЦА НЕТ.

где можно сдать кровь на типирование в спб...

А НУ ВЕРНИСЬ!

ХОРОШЕЙ ДОРОГИ, ДЯДЬ ПЕТЬ!

rdkm.fund ↗

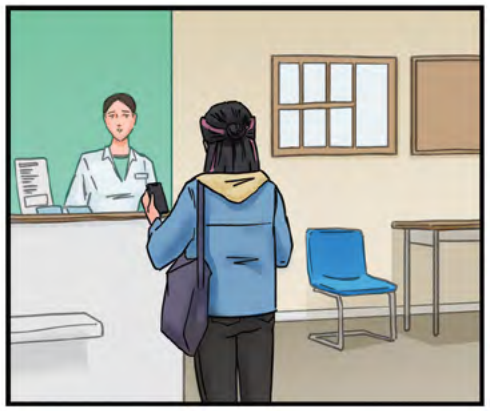

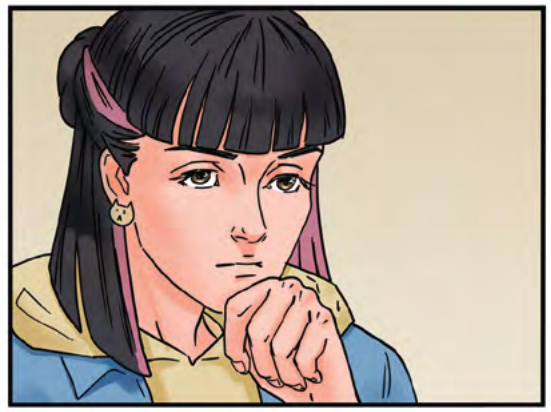

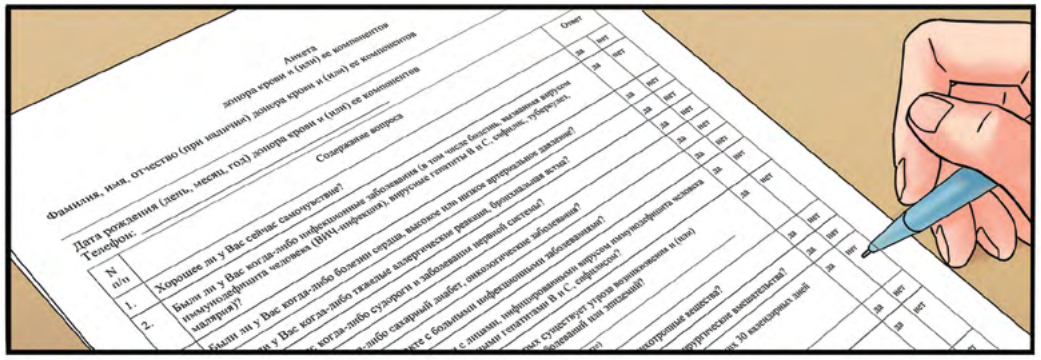
Анкета
донора крови и (или) ее компонентов
Фамилия, имя, отчество (при наличии) донора крови и (или) ее компонентов
Дата рождения (день, месяц, год) донора крови и (или) ее компонентов
Телефон:
Содержание вопроса
Ответ
№ п/п
Хорошее ли у Вас сейчас самочувствие?
Были ли у Вас когда-либо инфекционные заболевания (в том числе болезнь, вызванная вирусом иммунодефицита человека (ВИЧ-инфекция), вирусные гепатиты В и С, сифилис, туберкулез, малярия)?
Были ли у Вас когда-либо болезни сердца, высокое или низкое артериальное давление?
судороги и заболевания нервной системы?
сахарный диабет, онкологические заболевания?
с кровью, инфекционными заболеваниями?
вирусом иммунодефицита человека
вирусными гепатитами В и С, сифилисом?
существует угроза возникновения и (или)
заболеваний или эпидемий?
наркотические вещества?
подвергались татуировке, пирсингу, хирургическим вмешательствам?
Были ли у Вас за последние 30 календарных дней
да
нет


Процедурный кабинет

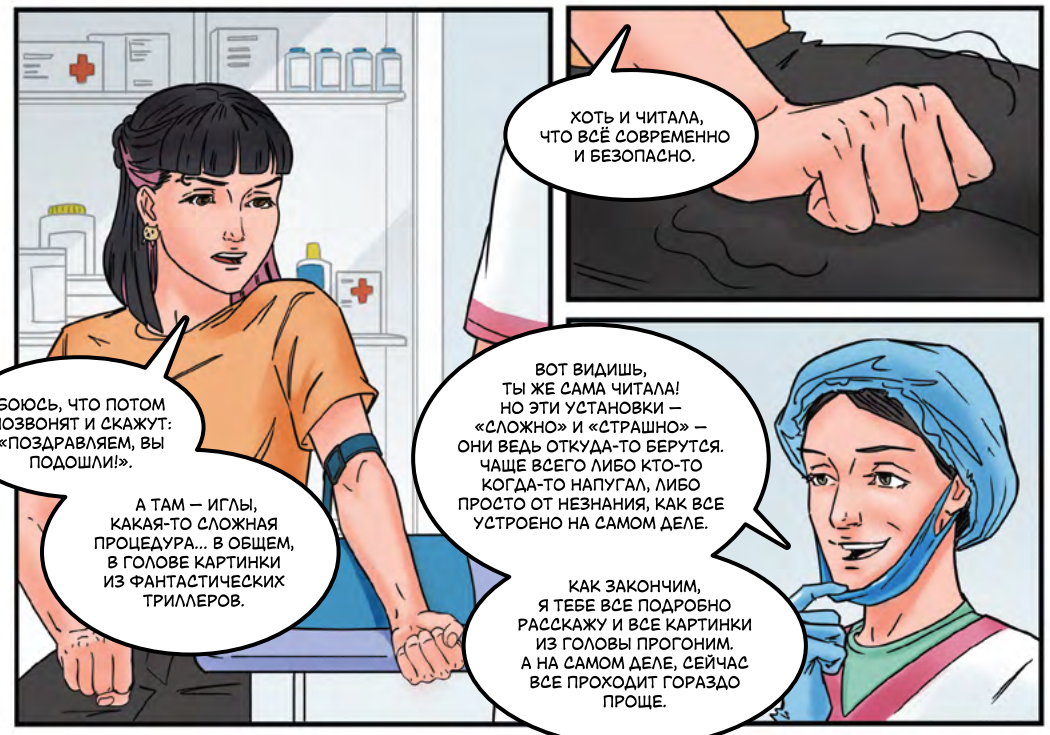
ХОТЬ И ЧИТАЛА, ЧТО ВСЁ СОВРЕМЕННО И БЕЗОПАСНО.
БОЮСЬ, ЧТО ПОТОМ ПОЗВОНЯТ И СКАЖУТ: «ПОЗДРАВЛЯЕМ, ВЫ ПОДОШЛИ!».
А ТАМ — ИГЛЫ, КАКАЯ-ТО СЛОЖНАЯ ПРОЦЕДУРА... В ОБЩЕМ, В ГОЛОВЕ КАРТИНКИ ИЗ ФАНТАСТИЧЕСКИХ ТРИЛЛЕРОВ.
ВОТ ВИДИШЬ, ТЫ ЖЕ САМА ЧИТАЛА! НО ЭТИ УСТАНОВКИ — «СЛОЖНО» И «СТРАШНО» — ОНИ ВЕДЬ ОТКУДА-ТО БЕРУТСЯ. ЧАЩЕ ВСЕГО ЛИБО КТО-ТО КОГДА-ТО НАПУГАЛ, ЛИБО ПРОСТО ОТ НЕЗНАНИЯ, КАК ВСЕ УСТРОЕНО НА САМОМ ДЕЛЕ.
КАК ЗАКОНЧИМ, Я ТЕБЕ ВСЕ ПОДРОБНО РАССКАЖУ И ВСЕ КАРТИНКИ ИЗ ГОЛОВЫ ПРОГОНИМ. А НА САМОМ ДЕЛЕ, СЕЙЧАС ВСЕ ПРОХОДИТ ГОРАЗДО ПРОЩЕ.


ЧАЩЕ ВСЕГО ЭТО ПОЧТИ КАК ОБЫЧНАЯ СДАЧА КРОВИ, ТОЛЬКО ДОЛГАЯ.
ПРАВДА?
КОНЕЧНО. К ТОМУ ЖЕ, ШАНС, ЧТО ТЕБЕ ПОЗВОНЯТ, — МЕНЬШЕ ПРОЦЕНТА.

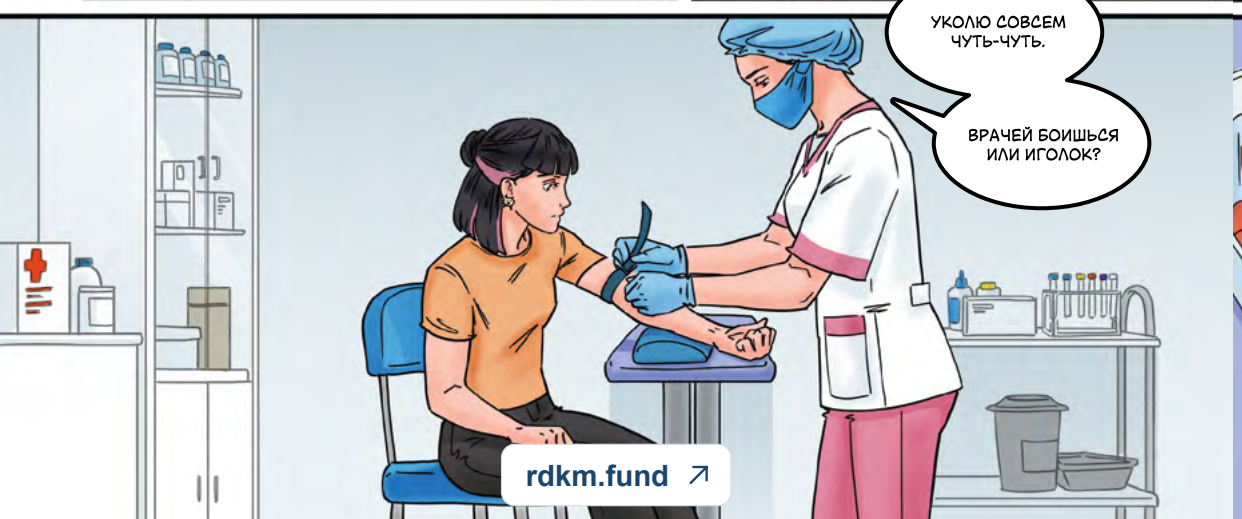
УКОЛЮ СОВСЕМ ЧУТЬ-ЧУТЬ.
ВРАЧЕЙ БОИШЬСЯ ИЛИ ИГОЛОК?
rdkm.fund


ВСЕ РАВНО КАК ОСИНОВЫЙ ЛИСТ.
rdkm.fund

ДАВАЙ ТАК...

ПРЕДСТАВЬ, КАКОЕ-ТО МЕСТО, РЕАЛЬНОЕ ИЛИ НЕТ. ГДЕ ТЕБЕ КОМФОРТНО И СПОКОЙНО.

МОЖЕШЬ ДАЖЕ ГЛАЗА ЗАКРЫТЬ.

ЧТО ЧУВСТВУЕШЬ?

ДАВЛЕНИЕ.

НЕТ, В ТВОЕМ МЕСТЕ.

А, ВЕТЕР, НАВЕРНОЕ.

ЛОДКА КАЧАЕТСЯ.

rdkm.fund ↗

ЗНАЧИТ, МЕНЬШЕ ПРОЦЕНТА?

ЭТО, СЧИТАЙ, НИКОГДА.

rdkm.fund ↗

ХМ?

15:30

Мосты FM

Успех благотворительной кампании на радио «Мосты» Поиск доноров костного мозга

ВОТ УПРЯМЫЙ КОЗЕЛ, РАЗДАВИТЬ МАЛО.

УГХ...

ХОТЯ БЫ МОЕГО ИМЕНИ НИГДЕ НЕТ.

rdkm.fund ↗

Доктор

ВЫЗОВ...

БИП

БИП

БИП

ДА, СЛУШАЮ.

ЕСТЬ КАКИЕ-ТО НОВСТИ? ПО ДОНОРСКОЙ ЧАСТИ.

rdkm.fund ↗

ПРОСИЛА ЖЕ.

АЛИСА!

УХОДИ, НЕ ОТКРОЮ.

Я УЖЕ БОЯЛСЯ, ЧТО ТЫ...

ЧТО СЛУЧИЛОСЬ?

САМ КАК ДУМАЕШЬ?

ДЗЫЫНЬ

...

ТУК ТУК

УВИДЕЛА В ГЛАЗОК МОЮ ФУТБОЛКУ, И ОНА ТЕБЕ НЕ ПОНРАВИЛАСЬ?

УХОДИ.

У МЕНЯ ЕДА.

МНЕ ПЛЕВАТЬ.

...

Алиса

Помнишь, мы спорили на какое животное ты похожа?

rdkm.fund ↗

rdkm.fund ↗

ДУРАК.

ПЕРЕСТАНЬ УЛЫБАТЬСЯ!

ЧТО СЛУЧИЛОСЬ?

ЛАСКА.. ПРЕКРАЩАЙ СДЕРЖИВАТЬ СВОИ ЭМОЦИИ

ЛАСКА.. ПРЕКРАЩАЙ СДЕРЖИВАТЬ СВОИ ЭМОЦИИ

БЕСПОЛЕЗНО ЭТО ВСЕ. НИКТО МНЕ НЕ ПОДОШЕЛ.

rdkm.fund ↗

З-ЗРЯ ЭФИР-РНОЕ ВРЕМЯ Т-ТОЛЬКО ПОТРАТИЛ. А МОГЛИ БЫ П-ПОГОДУ ЧАЩЕ...

ВСЕ И ТАК ПРЕКРАСНО ЗНАЮТ ПОГОДУ. БЕЗ БУЙНОВОЙ СОВСЕМ НЕ СОЛНЕЧНО.

К ТОМУ ЖЕ НЕ ВСЕ, КТО ТИПИРОВАЛИСЬ, УСПЕЛИ ПОПАСТЬ В РЕГИСТР ДОНОРОВ.

ВОТ СМЕШНО БУДЕТ, ЕСЛИ ЭТО Я. ИЛИ АРТУР?

ФУ, НЕТ.

Запись эфира радио «Мосты».

ВЫ ПРИХОДИТЕ, СДАЕТЕ НЕМНОГО КРОВИ ИЗ ВЕНЫ ИЛИ МАЗОК ИЗО РТА — ЭТО ПРОСТО. МЫ ВОТ УЖЕ СХОДИЛИ. ВАШИ ДАННЫЕ ТЩАТЕЛЬНО ПРОВЕРЯТ И...

МОЖНО СКАЗАТЬ, ВАС ОФИЦИАЛЬНО ЗАЧИСЛЯТ В «ТАЙНОЕ ОБЩЕСТВО» — ФЕДЕРАЛЬНЫЙ РЕГИСТР ДОНОРОВ КОСТНОГО МОЗГА. ЧАЩЕ ДАННЫЕ ПОЯВЛЯЮТСЯ В БАЗЕ ЧЕРЕЗ НЕСКОЛЬКО МЕСЯЦЕВ.

ВАША АНКЕТА БУДЕТ ЖДАТЬ СВОЕГО ЧАСА. А ЖДАТЬ ОНА МОЖЕТ ГОДАМИ. ПОЭТОМУ ОЧЕНЬ-ОЧЕНЬ ВАЖНО, ЕСЛИ ВЫ СМЕНИТЕ НОМЕР ТЕЛЕФОНА ИЛИ ПЕРЕЕДЕТЕ В ДРУГОЙ ГОРОД, НЕ ЗАБЫТЬ СООБЩИТЬ ОБ ЭТОМ В РЕГИСТР. ИНАЧЕ ВАС ПРОСТО НЕ НАЙДУТ, КОГДА ВЫ БУДЕТЕ НУЖНЕЕ ВСЕГО.

rdkm.fund ↗

Июль
8

А ИСКАТЬ ВАС БУДУТ ВОТ ДЛЯ ЧЕГО. КОГДА ГДЕ-ТО В МИРЕ ЗАБОЛЕВАЕТ ЧЕЛОВЕК — ЛЕЙКОЗОМ, АПЛАСТИЧЕСКОЙ АНЕМИЕЙ, ДРУГИМИ БОЛЕЗНЯМИ КРОВЕТВОРНОЙ СИСТЕМЫ — И ЕМУ ТРЕБУЕТСЯ ПЕРЕСАДКА КЛЕТОК КОСТНОГО МОЗГА...

ТЫ СОВСЕМ ОПОЛОУМЕЛА? А ВДРУГ ТЕБЯ ЗАРАЗИЛИ ЧЕМ-ТО ИЛИ...

МАМА, ЭТО ВРАЧИ. ГОВОРЮ ЖЕ, ЭТО БЫЛА ОБЫЧНАЯ СДАЧА КРОВИ!

К СОЖАЛЕНИЮ, ВАШИ РОДИТЕЛИ И БРАТ НЕ ПОДОШЛИ.

И ЕСЛИ ВЫ ОКАЗАЛИСЬ ТЕМ САМЫМ СОВМЕСТИМЫМ ДОНОРОМ — ВАМ ПОЗВОНЯТ. И СКАЖУТ ВОЛШЕБНУЮ ФРАЗУ: «ВАШ КОСТНЫЙ МОЗГ МОЖЕТ СПАСТИ ЧЕЛОВЕКА». ЭТО ТОТ САМЫЙ МОМЕНТ, КОГДА ВЫ МОЖЕТЕ СКАЗАТЬ «ДА» ИЛИ «НЕТ».

...ВРАЧИ НАЧИНАЮТ ИСКАТЬ ЕМУ ГЕНЕТИЧЕСКОГО БЛИЗНЕЦА. СНАЧАЛА СРЕДИ РОДСТВЕННИКОВ, ПОТОМ ПО ЭТОЙ САМОЙ БАЗЕ.

Август
21

ЭТО ВЕДЬ БЫЛА ПЕСНЯ ТОЙ ГРУППЫ ИЗ НОВОСИБА?

И ВАЖНО ЗНАТЬ: ДОНОР И РЕЦИПИЕНТ ОСТАЮТСЯ АНОНИМНЫМИ. ВЫ НЕ УЗНАЕТЕ, КТО ЭТОТ ЧЕЛОВЕК, А ОН НЕ УЗНАЕТ ВАС. ВСТРЕТИТЬСЯ МОЖНО БУДЕТ ТОЛЬКО СПУСТЯ ДВА ГОДА, И ТОЛЬКО ПО ВЗАИМНОМУ ЖЕЛАНИЮ. НИКТО НЕ БУДЕТ ВАС ЗАСТАВЛЯТЬ ИЛИ ДАВИТЬ. ЭТО ВСЕГДАВАШЕ ЛИЧНОЕ, ДОБРОВОЛЬНОЕ И ОСОЗНАННОЕ РЕШЕНИЕ.

АГА. ОНИ, КСТАТИ, НА ЭТОЙ НЕДЕЛЕ В МОСКВЕ ВЫСТУПАЮТ.

Сентябрь
16

МОЖЕТ, ВСЕ ЖЕ ДОЖДЕШЬСЯ ПЕРВОЙ ХИМИИ?

НЕ МОГУ БОЛЬШЕ ПРОСТО ЖДАТЬ.

rdkm.fund ↗

rdkm.fund ↗

МОСКОВСКИЙ

САНКТ-ПЕТЕРБУРГ-МОСКВА
11
ВАГОН

ИЗ-ЗА МАМЫ НЕРВНИЧАЕШЬ?

ДА НЕТ. НАВЕРНОЕ.

ХОТЯ ЗНАЕШЬ, ЕСЛИ БЫ ОНА РЕАЛЬНО БЫЛА ПРОТИВ, ТО УЖЕ БЫ ОСТАНОВИЛА ПОЕЗД.

АГА. ДАЖЕ ФОТОК НЕ ВИДЕЛА.

МАМА ПООБЕЩАЛА, ЧТО РАССКАЖЕТ, КОГДА Я ВЫРАСТУ, НО ЦИФРА В ОБЕЩАНИИ ВСЕ ВРЕМЯ МЕНЯЕТСЯ. ДУМАЮ, ПРИДЕТСЯ ДОЖДАТЬСЯ МОМЕНТА, КОГДА МНЕ ИСПОЛНИТСЯ ШЕСТЬДЕСЯТ.

rdkm.fund ↗

А ПАПА?

Я ЕГО НЕ ЗНАЮ.

ТИПА СОВСЕМ?

НУ, У ТЕБЯ ХОТЯ БЫ ЕСТЬ ЕГО ИМЯ И ФАМИЛИЯ

М?

ТВОИ ОТЧЕСТВО И ФАМИЛИЯ.

...

А ТВОИ НЕ ПРОТИВ ПОЕЗДКИ?

НЕ, ПАПА ДАЖЕ МНЕ СУМКУ ОДОЛЖИЛ.

ЧЕГО?

СЛУШАЙ, А ДАВАЙ НАЙДЕМ ТВОЕГО БАТЮ.

ДАЙ СЮДА ТЕЛЕФОН. МОЙ РАЗРЯДИЛСЯ.

ЕСТЬ ЖЕ ВСЯКИЕ, ЗНАЕШЬ, ГЕНЕТИЧЕСКИЕ ТЕСТЫ.

МОЖЕТ, КАК РАЗ...

ЧЕРТ, ТЫ ХОТЬ КОГДА-НИБУДЬ ТЕЛЕФОН ЧИСТИШЬ? ТУТ ВКЛАДОК МИЛЛИОН.

ВОТ И ДАВАЙ ТЫ СВОИ АЛЬТРУИСТИЧЕСКИЕ ПОРЫВЫ ПОТРАТИШЬ НА ТО, ЧТОБЫ ПОЧИСТИТЬ МОЙ ТЕЛЕФОН.

НУ ПРАВДА.

ТОЛЬКО ПОТОМУ, ЧТО НЕ МОГУ НА ЭТО БОЛЬШЕ СМОТРЕТЬ.

rdkm.fund ↗

СЛУШАЙ. У ТЕБЯ ТУТ ЭТО... УВЕДОМЛЕНИЕ. О ДОНОРСТВЕ ЧТО-ТО. ПРОЧИТАННОЕ, НО ТЫ НЕ ОТВЕТИЛА.

ОЙ, ТОЧНО! Я... Я ПОТОМ! ОБЯЗАТЕЛЬНО. СЛУШАЙ, МНЕ СРОЧНО НУЖНО НАСЧЁТ ЗАВТРА СПРОСИТЬ! СОВСЕМ ВЫЛЕТЕЛО ИЗ ГОЛОВЫ!

ЭТО ТЫ ВОТ СЕЙЧАС ЧТО ДЕЛАЕШЬ? ОТ ОТВЕТА УВИЛИВАЕШЬ?

СИЛЬНО ЗАМЕТНО?

ЗНАЕШЬ, Я В ОБЩЕМ-ТО ПРИВЫКЛА БЫТЬ «СПАСАТЕЛЬНЫМ КРУГОМ». НУ, ЧТОБЫ СО МНОЙ ОТ ПРОБЛЕМ СБЕГАЛИ.

ЭТО, КОНЕЧНО, ПОЧЕТНО, НО ЧЕСТНО ГОВОРЯ, НЕМНОГО УТОМИТЕЛЬНО. ТАК ЧТО ДАВАЙ БЕЗ ЭТОГО.

ЧТО БЫ ТАМ НИ БЫЛО, ТЫ ВСЕГДА МОЖЕШЬ СО МНОЙ ПОГОВОРИТЬ. И ПРО ДОНОРСТВО, И ПРО ПАПУ, ПРО ЧТО УГОДНО.

ТОГДА...

ДА БЫТЬ НЕ МОЖЕТ...

А, КОЛЕСО ФОРТУНЫ. Я ЖЕ ГОВОРИЛ, ЧТО ЕЩЕ УВИДИМСЯ!

ЧТО-ТО ТВОЙ ДРУГ НЕ ТОРОПИТСЯ.

НЕ ПЕРЕЖИВАЙ, СКОРО БУДЕТ.

КОНЕЧНО. МНЕ НУЖНЫ АВТОГРАФЫ ВСЕЙ ГРУППЫ ПРЯМО НА ДЕКЕ.

А ЕСЛИ КОГО-ТО ДРУГОГО НАЧНЕШЬ СЛУШАТЬ? ТАК ВЕДЬ И МЕСТА НЕ ОСТАНЕТСЯ.

ТЫ УВЕРЕНА, ЧТО СТОИТ ГИТАРУ НА КОНЦЕРТ ТАЩИТЬ?

НЕ, ТЫ НЕ ПОНИМАЕШЬ. ИХ МУЗЫКА, ИХ СЛОВА... ОНИ МЕНЯ БУКВАЛЬНО ПЕРЕСОБРАЛИ. НА СТО ПРОЦЕНТОВ.

ДУМАЕШЬ, ЭТО В ПРОЦЕНТАХ МОЖНО ИЗМЕРЯТЬ? ВЛИЯНИЕ ЛЮДЕЙ НА ЖИЗНЬ.

ЭТО В ТЕБЕ МАТЕМАТИК ПРОСНУЛСЯ? НЕ В ЦИФРАХ ДЕЛО.

НИКТО НЕ ЗНАЕТ, ЧТО В ИТОГЕ ОКАЖЕТСЯ ВАЖНЫМ. ЖИЗНЬ — ОНА ЖЕ НЕПРЕДСКАЗУЕМАЯ. ТУТ ЛИБО ЧУВСТВУЕШЬ, ЛИБО НЕТ.

СЛУШАЙТЕ, А Я ВОТ ДУМАЮ, ЧТО НИЧЕГО ПРОСТО ТАК НЕ ПРОИСХОДИТ. К КАЖДОЙ СЛУЧАЙНОСТИ ВЕДЕТ ОСОЗНАННОЕ РЕШЕНИЕ. ОСОБЕННО КОГДА ДЕЛО КАСАЕТСЯ МУЗЫКИ.

ПОЭТОМУ, ДАМЫ, ПРОШУ. ОРГАНИЗУЙТЕ НАМ САУНДТРЕК К ПОЕЗДКЕ.

rdkm.fund ↗

ТЫ ЧЕРЕЗ ТЕЛЕФОН РАДИО СЛУШАЕШЬ?

ОБЫЧНОЕ ДЕЛО, КОГДА НА РАЗВАЛЮХЕ МЕЖДУ ГОРОДАМИ КАТАЕШЬСЯ.

Радио Джаз

Мосты FM

K-POP FM

АЛИС, ГОТОВА?

РАД, ЧТО ТЫ РЕШИЛА ПОПРОБОВАТЬ.

ДУМАЕШЬ, УСЛЫШИТ МЕНЯ?

ВО ВСЕЛЕННОЙ, В КОТОРОЙ ЛАСКА ПОДРУЖИЛАСЬ С ГЕККОНОМ, ВСЕ ВОЗМОЖНО.

ПРАВДА КУДА ПРОЗАИЧНЕЕ И СТРАШНЕЕ. У МЕНЯ ЛЕЙКОЗ. ТОТ САМЫЙ, ОТ КОТОРОГО НЕЛЬЗЯ ВЗЯТЬ И ВЫЛЕЧИТЬСЯ ТАБЛЕТКАМИ. МНЕ НУЖНА ПЕРЕСАДКА КЛЕТОК КОСТНОГО МОЗГА. Я НАИВНО ДУМАЛА, ЧТО СПРАВЛЮСЬ С ЭТИМ ОДНА. ОТГОРОДИЛАСЬ ОТО ВСЕХ, ДАЖЕ ОТ ВАС, ПРОСТО ЖДАЛА.

ЧУДО ПОЧТИ СЛУЧИЛОСЬ: МОИ УПРЯМЫЕ КОЛЛЕГИ ПОПЫТАЛИСЬ НАЙТИ ДЛЯ МЕНЯ ДОНОРА. И НИ СЛОВА НЕ СКАЗАЛИ МНЕ, ПРЕДСТАВЛЯЕТЕ? ИСКАЛИ, НО... НЕ НАШЛИ.

ПОЭТОМУ Я ЗДЕСЬ. И Я ГОВОРЮ ЭТО ВСЛУХ. ВОЗМОЖНО, МОЙ ДОНОР СЕЙЧАС СЛУШАЕТ ЭТОТ ЭФИР И ПРОСТО НЕ ЗНАЕТ, ЧТО ЭТО ИМЕННО ОН — ТОТ САМЫЙ, КТО СМОЖЕТ МНЕ ПОМОЧЬ. ЧТО ЕГО ДОБРОТА — ЭТО И ЕСТЬ ТО САМОЕ ЧУДО, КОТОРОГО ТАК НЕ ХВАТИЛО.

РАНЬШЕ МНЕ КАЗАЛОСЬ, ЧТО Я В ЭТОМ МИРЕ ОДНА. НО ТЕПЕРЬ Я ЗНАЮ, ЧТО ЭТО НЕ ТАК. МЫ ВСЕ МОЖЕМ БЫТЬ НА СВЯЗИ. НЕ ТОЛЬКО ЗАВТРА И ВСЕГДА, А ПРЯМО СЕЙЧАС. ПРЯМО В ЭТУ СЕКУНДУ, КОГДА КТО-ТО МОЖЕТ РЕШИТЬ СТАТЬ ТЕМ САМЫМ ЧЕЛОВЕКОМ.

Мосты FM

Мама
10 пропущенных вызовов

ЦД
Центр Донорства
3 пропущенных вызова

СЛУШАЙ, ТЫ НЕ ПРОТИВ ПОТОМ ПОДВЕЗТИ МЕНЯ ОБРАТНО ДО ПИТЕРА?

ДОБРОЕ УТРО, ГОРОД. С ВАМИ АЛИСА БУЙНОВА.

ВЫ, НАВЕРНОЕ, ЗАМЕТИЛИ, ЧТО Я ПРОПАЛА. В ИНТЕРНЕТЕ ДАЖЕ ШУТИЛИ, ЧТО ИНОПЛАНЕТЯНЕ НАКОНЕЦ-ТО УСЛЫШАЛИ МОЮ ПРОСЬБУ И УКРАЛИ МЕНЯ.

ЖАЛЬ, ЧТО ЭТО НЕ ОНИ.

rdkm.fund

СПАСИБО ЗА ВАШ СМЕЛЫЙ ПОСТУПОК.

ТЕПЕРЬ МОЖНО ИДТИ ДОМОЙ И ОТДЫХАТЬ.

0:08

rdkm.fund

МАМА, ЗНАЮ, ТЕБЕ ЗАХОЧЕТСЯ МНЕ ГОЛОВУ ОТКУСИТЬ, НО СНАЧАЛА ДОСЛУШАЙ ПОЖАЛУЙСТА.

Я СТАЛА ДОНОРОМ КОСТНОГО МОЗГА. ПО-НАСТОЯЩЕМУ.

СОВСЕМ НЕДАВНО Я ЛЕЖАЛА, А РЯДОМ ТИХО ЖУЖЖАЛ АППАРАТ ДЛЯ АФЕРЕЗА — ТАКОЙ СЕПАРАТОР ДЛЯ КРОВИ. ОН ЗАБИРАЕТ КРОВЬ ИЗ ОДНОЙ РУКИ, ПРОПУСКАЕТ ЧЕРЕЗ СЕБЯ И ВОЗВРАЩАЕТ В ДРУГУЮ РУКУ, НО УЖЕ БЕЗ НУЖНЫХ ДОНОРУ КЛЕТОК.

ДО ЭТОГО НЕСКОЛЬКО ДНЕЙ ПОДРЯД МНЕ ВВОДИЛИ СПЕЦИАЛЬНЫЙ ПРЕПАРАТ, КОТОРЫЙ «ВЫМАНИВАЛ» КЛЕТКИ ИЗ КОСТНОГО МОЗГА В КРОВЬ. ТЕЛО НЕМНОГО ЗАТЕКАЕТ ОТ НЕПОДВИЖНОСТИ, НО ЭТО ЕРУНДА ПО СРАВНЕНИЮ С ТЕМ, ДЛЯ ЧЕГО ВСЕ ЭТО.

И ЗНАЕШЬ, ПОКА Я ЛЕЖАЛА ТАМ, УСПЕЛА О МНОГОМ ЗАДУМАТЬСЯ.

Я ЗНАЮ, ЧТО Я У ТЕБЯ ОДНА, ТЫ ВОЛНУЕШЬСЯ ЗА МЕНЯ И ОТ ЭТОГО ПОРОЙ ЗЛИШЬСЯ. А Я... Я ПРОСТО НЕ ЗНАЛА, КАК ОБЪЯСНИТЬ. МНЕ ВСЕГДА СТРАШНО ТЕБЯ ПОДВЕСТИ, ПОСТУПИТЬ НЕ ТАК, КАК ТЫ ЖДЁШЬ.

НО ПОСТУПАТЬ ТОЛЬКО ПО-СВОЕМУ — ТОЖЕ СТРАШНО, ВЕДЬ Я ЕЩЕ НЕ ДО КОНЦА ПОНЯЛА, ГДЕ ВО ВСЕМ ЭТОМ «Я».

НО ЗДЕСЬ Я ВДРУГ ПОЙМАЛА СЕБЯ НА МЫСЛИ: ВОТ ОНО. ВОТ ЭТО — ПРАВИЛЬНО. ЕСЛИ Я МОГУ ПОМОЧЬ НЕЗНАКОМОМУ ЧЕЛОВЕКУ, ДАТЬ ЕМУ ВРЕМЯ РАЗОБРАТЬСЯ, ДЛЯ ЧЕГО ЭТО ВСЕ, — ЭТО И ЕСТЬ ТО САМОЕ НАСТОЯЩЕЕ, ЧТО ДЕЙСТВИТЕЛЬНО ИМЕЕТ ЗНАЧЕНИЕ.

Я НЕ ПРОШУ ТЕБЯ СРАЗУ ВСЕ ПРИНЯТЬ И ПОНЯТЬ. Я ТОЛЬКО ОЧЕНЬ ХОЧУ, ЧТОБЫ ТЫ УВИДЕЛА: ТВОЯ ДОЧЬ НЕ СОВЕРШАЕТ ОШИБКУ. ОНА ПРОСТО ПЫТАЕТСЯ НАЙТИ СВОЙ ПУТЬ. И ДЛЯ НАЧАЛА — ПЫТАЕТСЯ СТАТЬ ХОРОШИМ ЧЕЛОВЕКОМ.

ТАКИМ, КАКИМ ТЫ МЕНЯ РАСТИЛА, НАВЕРНОЕ.

rdkm.fund ↗

У МЕНЯ ВО РТУ... ТАКОЙ МЕТАЛЛИЧЕСКИЙ ПРИВКУС. ЭТО НОРМАЛЬНО?

ЭТО ЧАСТЫЙ ПОБОЧНЫЙ ЭФФЕКТ, НИЧЕГО СТРАШНОГО.

ПОСЛЕ ТРАНСПЛАНТАЦИИ СТВОЛОВЫЕ КЛЕТКИ ДОНОРА РАЗНОСЯТСЯ КРОВЬЮ ПО ОРГАНИЗМУ, И ИХ ЗАДАЧА — ПОПАСТЬ В КОСТНЫЙ МОЗГ И ЗАКРЕПИТЬСЯ.

КОГДА ОНИ «ПРИЖИВАЮТСЯ», ТО НАЧИНАЮТ ДЕЛИТЬСЯ И ПОСТЕПЕННО ВОССТАНАВЛИВАЮТ НОРМАЛЬНОЕ ПРОИЗВОДСТВО КРОВИ. ИМЕННО УСПЕШНОЕ ПРИЖИВЛЕНИЕ — КЛЮЧ К ТОМУ, ЧТОБЫ ЛЕЧЕНИЕ СРАБОТАЛО.

ДАЖЕ КОГДА ДОНОР НАЙДЕН И ПЕРЕСАДКА ПРОШЛА, УСПЕХ НЕ ВСЕГДА ПРИХОДИТ СРАЗУ: НОВЫЕ КЛЕТКИ МОГУТ НЕ ПРИЖИТЬСЯ ИЛИ МОГУТ ВОЗНИКНУТЬ ОСЛОЖНЕНИЯ. В ТАКИХ СИТУАЦИЯХ ВРАЧИ ПОДКЛЮЧАЮТ ДОПОЛНИТЕЛЬНОЕ ЛЕЧЕНИЕ — НАПРИМЕР, ВВОДЯТ НОВЫЕ ПОРЦИИ ДОНОРСКИХ КЛЕТОК ИЛИ ПРИМЕНЯЮТ ДРУГИЕ ПОДДЕРЖИВАЮЩИЕ МЕТОДЫ.

ТЕМ НЕ МЕНЕЕ, САМ ФАКТ ТОГО, ЧТО ТРАНСПЛАНТАЦИЯ СОСТОЯЛАСЬ, ОЗНАЧАЕТ, ЧТО ПАЦИЕНТ ПОЛУЧИЛ БОЛЬШОЙ ШАНС НА РЕМИССИЮ.

rdkm.fund ↗

ОПЯТЬ В СВОИХ КОМИКСАХ УТОНУЛ?

ТЫ ЧЕГО НЕ ПОЗВОНИЛА? Я ЖЕ ДОЛЖЕН БЫЛ ЗАБРАТЬ ТЕБЯ!

А Я ГОВОРИЛА, ЧТО И САМА МОГУ ДОЙТИ.

ТЫ В СВОЕЙ НОВОЙ «Я САМА СО ВСЕМ СПРАВЛЮСЬ» ЭРЕ?

НУ, ПОЧТИ СО ВСЕМ.

ЧТО ТЕПЕРЬ?

ТЕПЕРЬ ХОЧУ ВЕСЬ ВОЗДУХ В МИРЕ ВЫДЫШАТЬ.

ТОГДА НАМ НУЖНО В ПАРК ПОБОЛЬШЕ, А ТО В ЭТОМ НА ТЕБЯ ДЕРЕВЬЕВ НЕ ХВАТИТ.

ХЕ-ХЕ-ХЕ.

Ежедневник 2025

rdkm.fund ↗

2027

АЛИСА? НО МЫ ЖЕ... ВСТРЕЧА ТОЛЬКО ЧЕРЕЗ ДВА ЧАСА...

НЕ СМОГЛА ДОЖДАТЬСЯ. У ОРГАНИЗАТОРОВ ВЫВЕДАЛА, ЧТО ТЫ ИЩЕШЬ КОФЕ. МОЖНО Я ТУТ ПОСИЖУ С ТОБОЙ ПАРУ МИНУТ? ХОТЕЛА СКАЗАТЬ СПАСИБО БЕЗ КАМЕР И ОФИЦИАЛЬНЫХ РЕЧЕЙ.

ДА ЧТО ТЫ, КОНЕЧНО! Я ТУТ ВСЯ РАЗНЕРВНИЧАЛАСЬ. ТЫ КАК ПОЧУВСТВОВАЛА.

Донор №6

СОФИЯ?

НУ, ПРИВЕТ. ОФИЦИАЛЬНО.

ПРИВЕТ.

КАК ТЫ? ВСЕ НОРМАЛЬНО? Я ИМЕЮ В ВИДУ... ПОСЛЕ ВСЕГО.

НА СЛЕДУЮЩИЙ ДЕНЬ УЖЕ БЕГАЛА КАК НИ В ЧЁМ НЕ БЫВАЛО. А ТЫ? КАК ТЫ?

ЖИВУ. ПО-НАСТОЯЩЕМУ. ВПЕРВЫЕ ЗА ДОЛГОЕ ВРЕМЯ.

ТАК МНОГО ХОЧУ СПРОСИТЬ, НО, ЗНАЕШЬ, СНАЧАЛА МНЕ НУЖНО ВЕРНУТЬ ТЕБЕ СПАСИБО.

МНЕ? ЗА ЧТО?

rdkm.fund ↗













rdkm.fund ↗

*Привет.*

*Однажды меня спросили, что я хочу сказать миру. Честно говоря, я так и не нашла ответа на этот вопрос, ведь мир и сам неплохо справляется. Здесь уже звучат тысячи голосов.*

*Но я точно знаю, что хочу сказать тебе.*

*Пишу это письмо и до сих пор не верю, что это происходит наяву. Сегодня первый день, как меня выписали, и я пошла с Денисом смотреть на сакуры — в Питере их так мало, и, кажется, не случайно, что мой первый «выход в свет» случился рядом с этими хрупкими деревьями, которые вопреки всему расцветают каждую весну.*

*А, и кстати, Денис это мой... ТОТ, У КОГО Я НАГЛО УКРАЛА БЛОКНОТ И РУЧКУ.*

*И вот я здесь. Пишу тебе. Дышу. Живу.*

*Кажется, еще вчера мир был серым и совсем маленьким — размером с больничную палату. Были ночи, которые, казалось, никогда не закончатся. Когда я только заболела, врач сразу сказала: мой единственный билет — это пересадка.*
*Ты, по сути, и стала этим билетом.*

*Ты просто где-то была — жила своей жизнью, смотрела фильмы, пила кофе по утрам, может, даже слушала мои эфиры... И даже не знала, что однажды твое решение — такое простое, казалось бы — спасет меня. Подарит мне завтра.*

*Мне о тебе почти ничего не сказали. Еще нельзя. Но мне безумно хочется однажды узнать, что ты за человек, что любишь, о чем мечтаешь. Уверена, нам будет о чем поговорить. Ведь у нас теперь одна кровь. Даже моя группа крови сменилась на твою, представляешь?*

*Ты не просто стала донором. Ты протянула руку и подняла меня на ноги. Помни, такие простые, на первый взгляд, вещи творят настоящие чудеса.*

*Все действительно — в твоих руках.*

**Алиса.**



**Помочь фонду**

Ваш вклад важен

Сканируйте QR-код

rdkm.fund ↗

## Вы держите в руках не просто комикс — это мечта, которая сбылась вопреки всему.

С самого детства мир привычных активностей для Жоры Лисевича был ограничен: врожденная мышечная атрофия не позволяла играть в игрушки, бегать с друзьями или кататься на велосипеде. Единственной детской радостью, которую болезнь так и не смогла у него отнять, оставался карандаш — и Жора рисовал.

Рисовал талантливо и легко. Вдохновляясь героями мультфильмов и видеоигр, Жора становился режиссёром собственных миров: придумывал сюжеты, соединял персонажей из разных галактик, делал раскадровки и мечтал создать настоящий большой комикс — такой, который мог бы увидеть весь мир.

Но иногда истории пишутся иначе, чем мы задумываем. Жора не успел воплотить свой замысел на бумаге — его собственная история оказалась короче. Однако мечте суждено было сбыться: благодаря фонду «Бумажная птица», Фонду «Центр развития донорства костного мозга» и креативному агентству PushKeen на свет появился первый в России комикс о донорстве костного мозга «В твоих руках».
Одним из авторов должен был стать Жора.

Издание, созданное на основе реальных историй и при участии медицинских экспертов, простым и понятным языком объясняет все этапы донорства, развеивает мифы и страхи и вдохновляет читателей на важный шаг, способный спасти чью-то жизнь. Жоры больше нет с нами, но его история — и истории многих других — теперь живет на этих страницах.



rdkm.fund ↗

**Руководитель проекта и автор идеи** Любовь Белозёрова
**Руководитель команды и соавтор идеи** Кирилл Рейнхольдс

**Сценарист** Арина Кан
**Арт-директор** Женни Романова
**Главный художник** Валерия Шевченко
**Художники** Елена Александрова,
Артём Маракушин, Алина Лисунова, Тимур Файзулин
**Менеджер** Вячеслав Распутин

**Выражаем благодарность Фонду «Бумажная птица»
и его подопечному Мохаммад Кариму за участие в проекте**









# «В твоих руках»

Графический роман

Литературно-художественное издание
для широкого круга читателей



ЦЕНТР
РАЗВИТИЯ
ДОНОРСТВА
КОСТНОГО МОЗГА



Подписано в печать: 18.08.2025.
Формат: 163 х 245 мм.
Бумага: блок 130 г/м2 глянцевая,
обложка 250 г/м2 глянцевая.
Тираж: 1000 экз.

Отпечатано в типографии «ПремиумПресс»
г. Санкт-Петербург, ул. Оптиков, д. 4

Произведено в Российской Федерации
Изготовлено в 2025 г.

Изготовитель: Фонд «Центр Развития
Донорства Костного Мозга»

ВОЗРАСТНОЕ ОГРАНИЧЕНИЕ 12+

Произведение является вымышленным, все имена, персонажи и события — исключительно продукт воображения авторов.

Все права защищены. Без письменного разрешения владельцев прав любой репринт запрещён.

rdkm.fund ↗